Musical proporciona viagem histórica por momentos importantes da comunidade LGBT

Além do musical, o IAP recebe a exposição fotográfica 'Liz Babeth Taylor'

23/10/2013 - 19:13 - Entretenimento

Produzido dentro do Circuito da Diversidade do Movimento LGBT de Belém, o musical 'Além do Arco-Íris' faz parte da programação do 'Nazaré em Todo Canto'. O espetáculo acontece no anfiteatro do Instituto de Artes do Pará, nesta quinta-feira (24), às 19h. A entrada é franca.

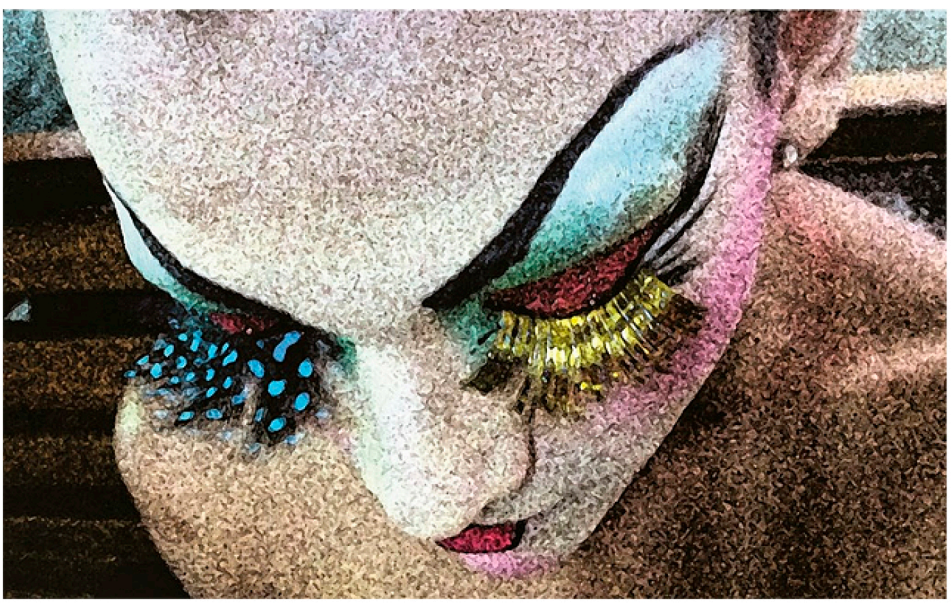

O espetáculo tem direção de Afonso Gallindo e levará o público por um passeio histórico em momentos importantes para a comunidade LGBT local, nacional e mundial, destacando o fortalecer da luta por direitos iguais. A apresentação foi criada no mês de setembro, devido aos preparativos para a parada do Orgulho LGBT de 2013.

Os cantores Adriana Cavalcante e Eloy Iglesias, além das drag queens Shantara Gomes e Sarah de Montserrat, irão participar do espetáculo. A coreografia é de Ruan Martin, com figurinos de Maria Alice Penna e participação especial de Sônia Massoud.

Liz Babeth Taylor, uma famosa drag queen da década de 1990 que ficou conhecida na noite de Belém, ganha destaque no musical. Além disso, uma mostra fotográfica sobre a drag queen seguirá aberta para visitação no IAP até o dia 25 de outubro, com um texto assinado pela socióloga Izabela Jatene.

A exposição 'Liz Babeth Taylor' e o musical 'Além do Arco-íris' foram organizados pelo Grupo de Resistência de Travestis e Transexuais da Amazônia (GRETTA), pelo Grupo Homossexual do Pará (GHP) e Comitê de Artistas e Jornalistas Arte pela Vida, com a produção do IAP, nesta temporada.

Serviço: Integrando a programação do 'Nazaré em Todo Canto', o espetáculo 'Além do Arco-íris' acontece nesta quinta-feira (24), às 19h, no Anfiteatro do IAP (Praça Justo Chermont, 236 - Nazaré, Belém). A entrada é franca.

Mais Acessadas

Galerias

Tributo a Mandela reúne o maior número de chefes de Estado da história

Manifestantes protestam em frente ao hotel onde ocorre evento com Bill Clinton

Círio de Nossa Senhora do Ó arrasta milhares de fiéis em Mosqueiro

MAIS GALERIAS

Comentários

Não há comentários postados até o momento. Seja o primeiro!

Postar um novo comentário

Digite o texto aqui!

Comentar como Visitante, ou logar:

Nome Email

Mostrar junto aos seus comentários. *Não mostrado publicamente.*

Assinar Nada Enviar Comentário

@ 2004 -2012 Todos os direitos reservados ao Portal ORM